Küche Mitarbeitende, R-104

Ansicht 1

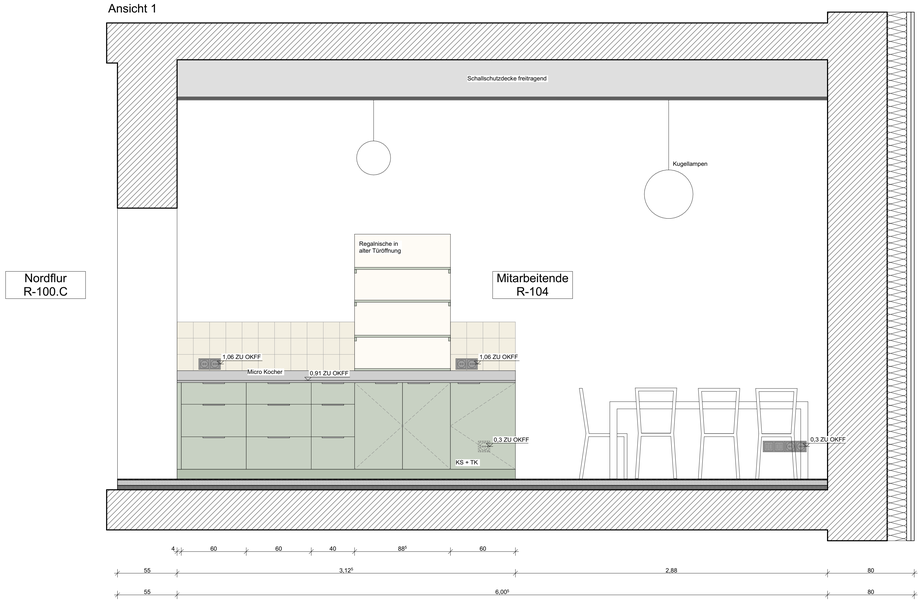

Ansicht 2

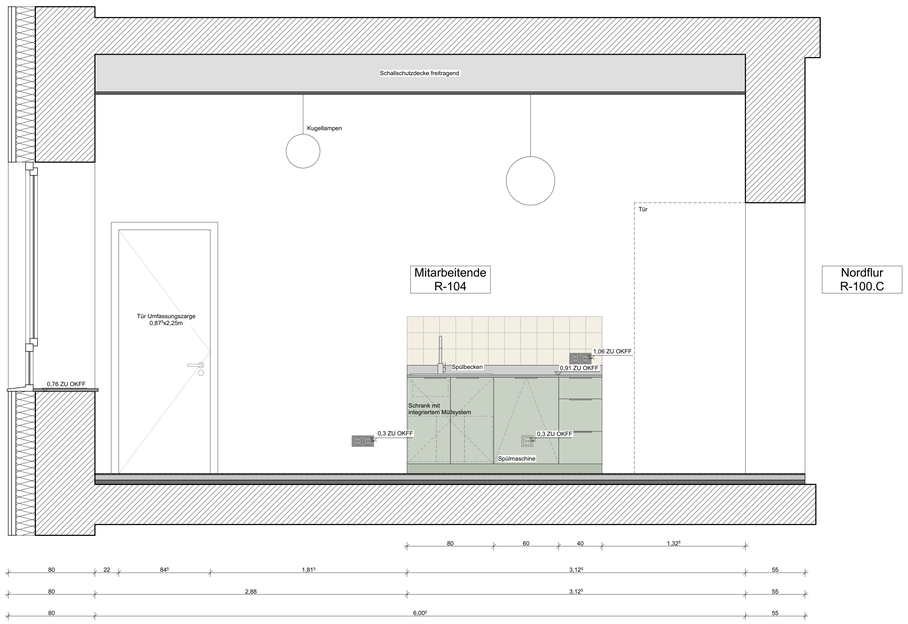

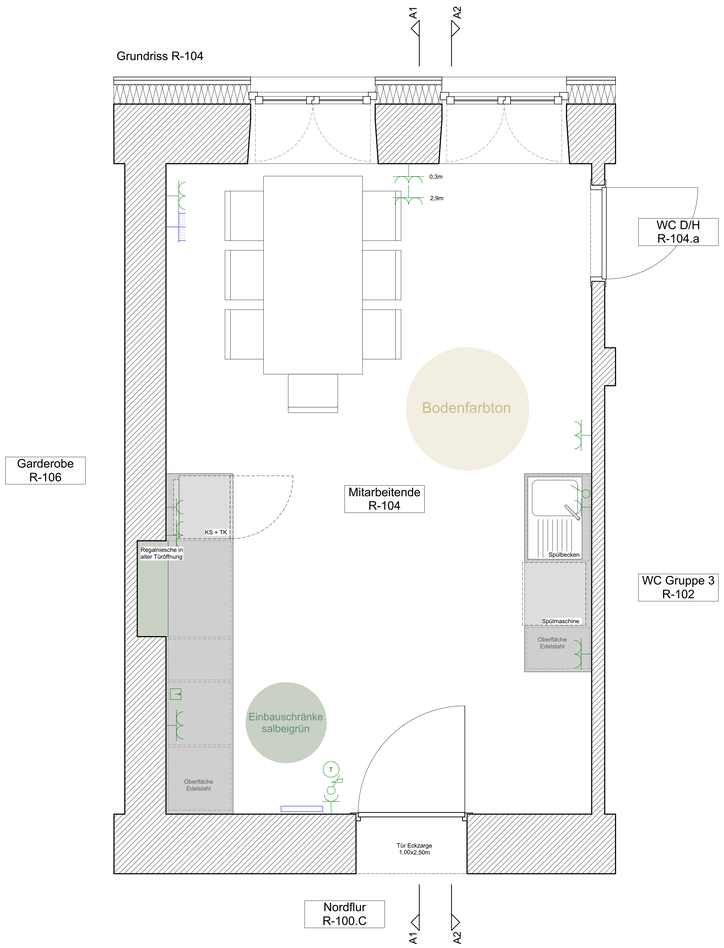

Bauherr:in Stadt Hagen Berliner Platz 22 58089 Hagen	**Architekt:in** raumwerk.architekten Oskar-Jäger-Str. 173 K1 50825 Köln Telefon 0221 / 942221 - 0	**Projekt** 469_Hagen Penzestraße 8 58095 Hagen	**Projektnummer** 469	**Zeichnung** R-104 Küche Mitarbeitende	**Datum:** 07.02.2025 **Maßstab:** 1:20 (DIN A3) **Gezeichnet:** sh	**Plannummer** 6.415B